

ZIJGEVEL WOONHUIS

DOORSNEDEN GARAGE

ZIJGEVEL

VOORGEVEL

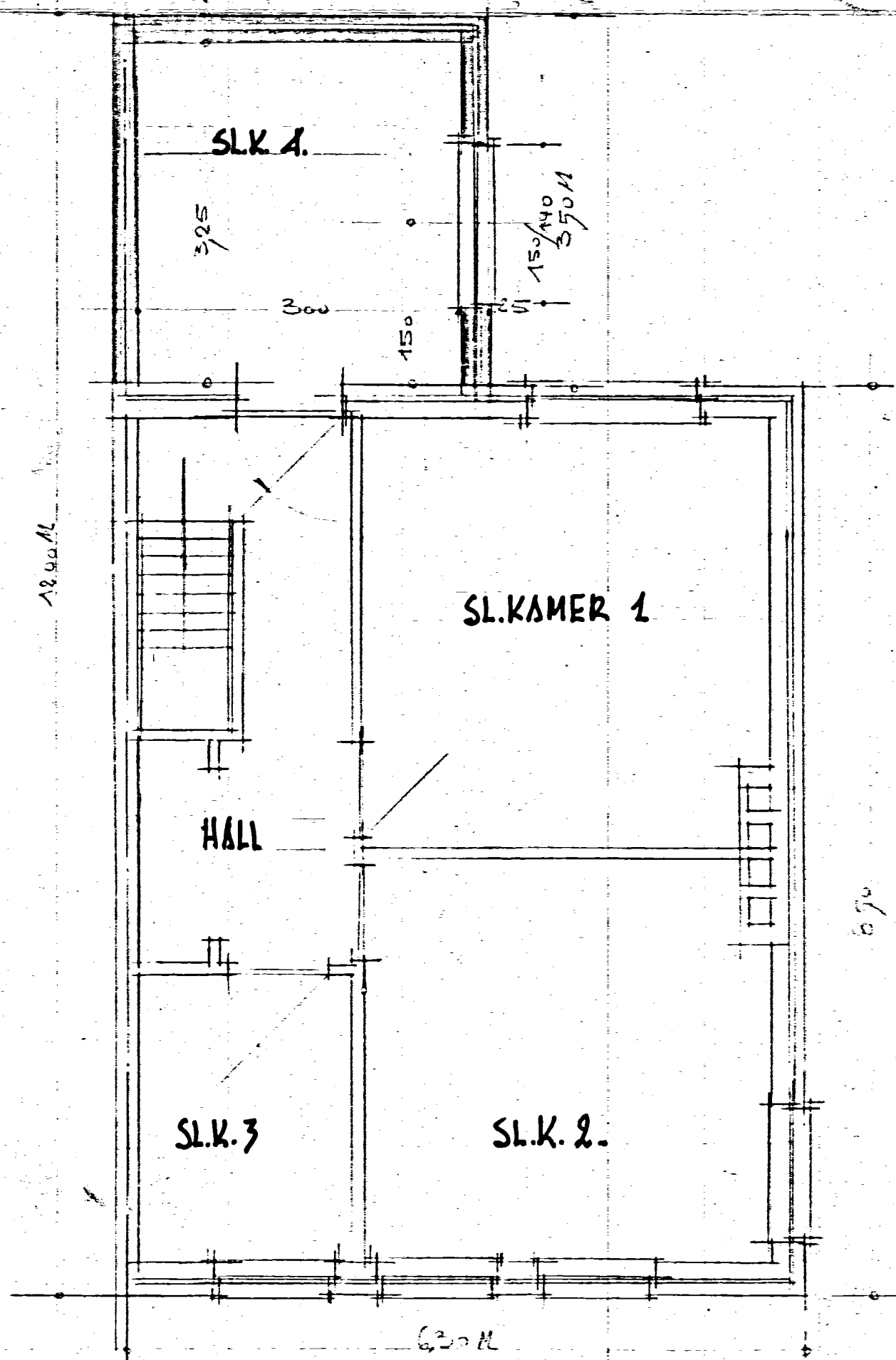

PLAN VERDIEPING

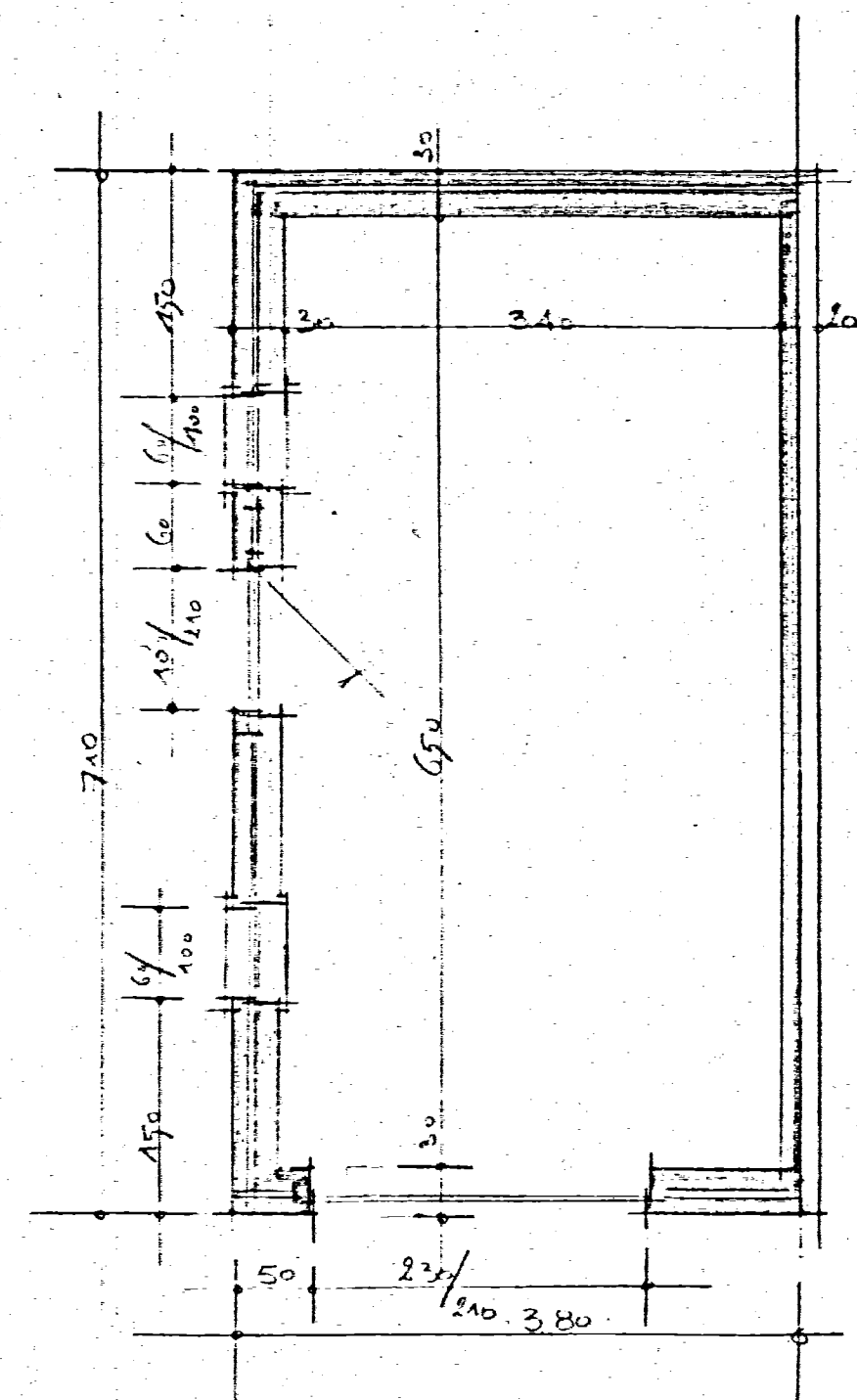

PLAN GELJKVLOERS

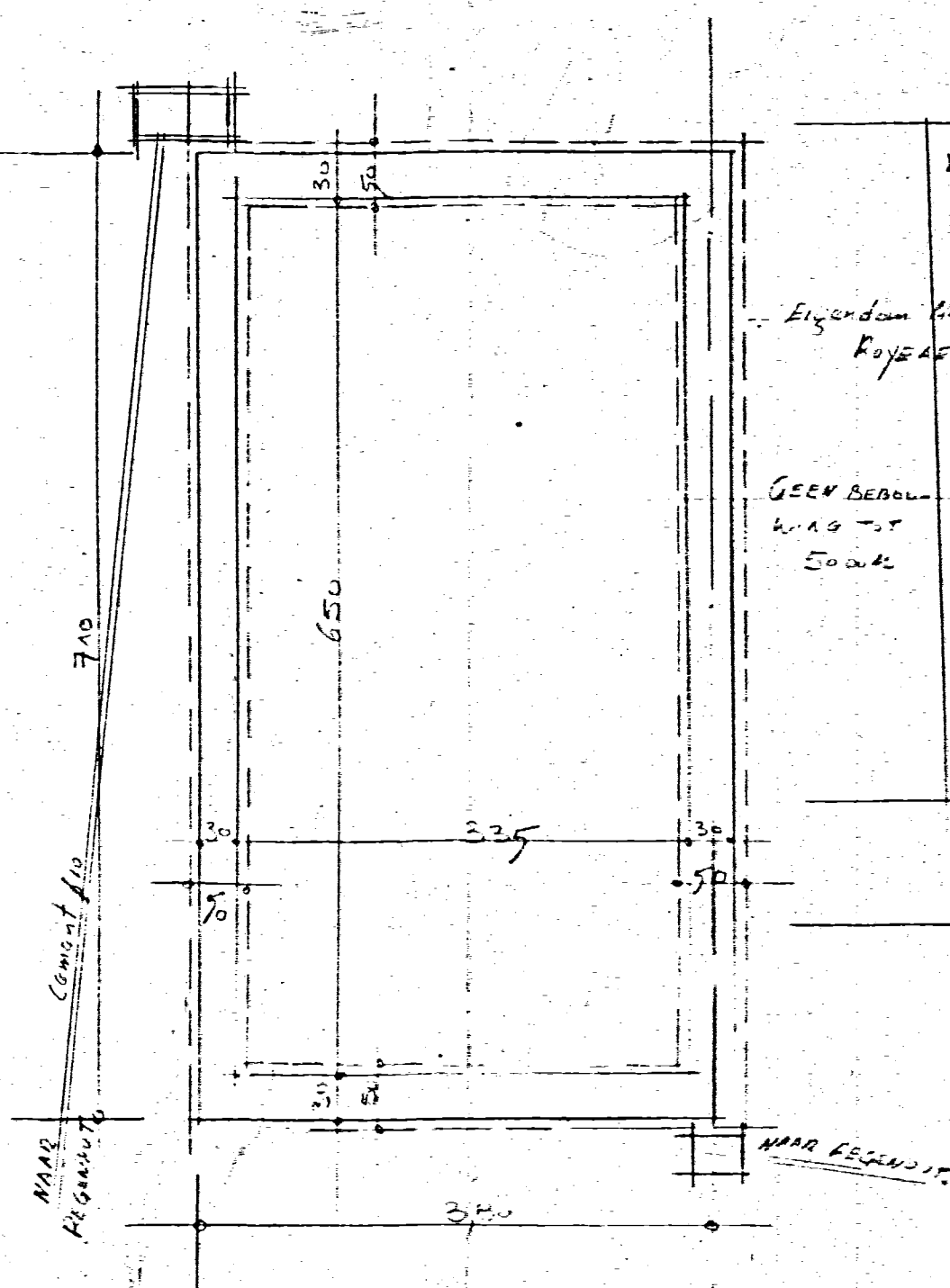

PLAN FUNDERINGEN

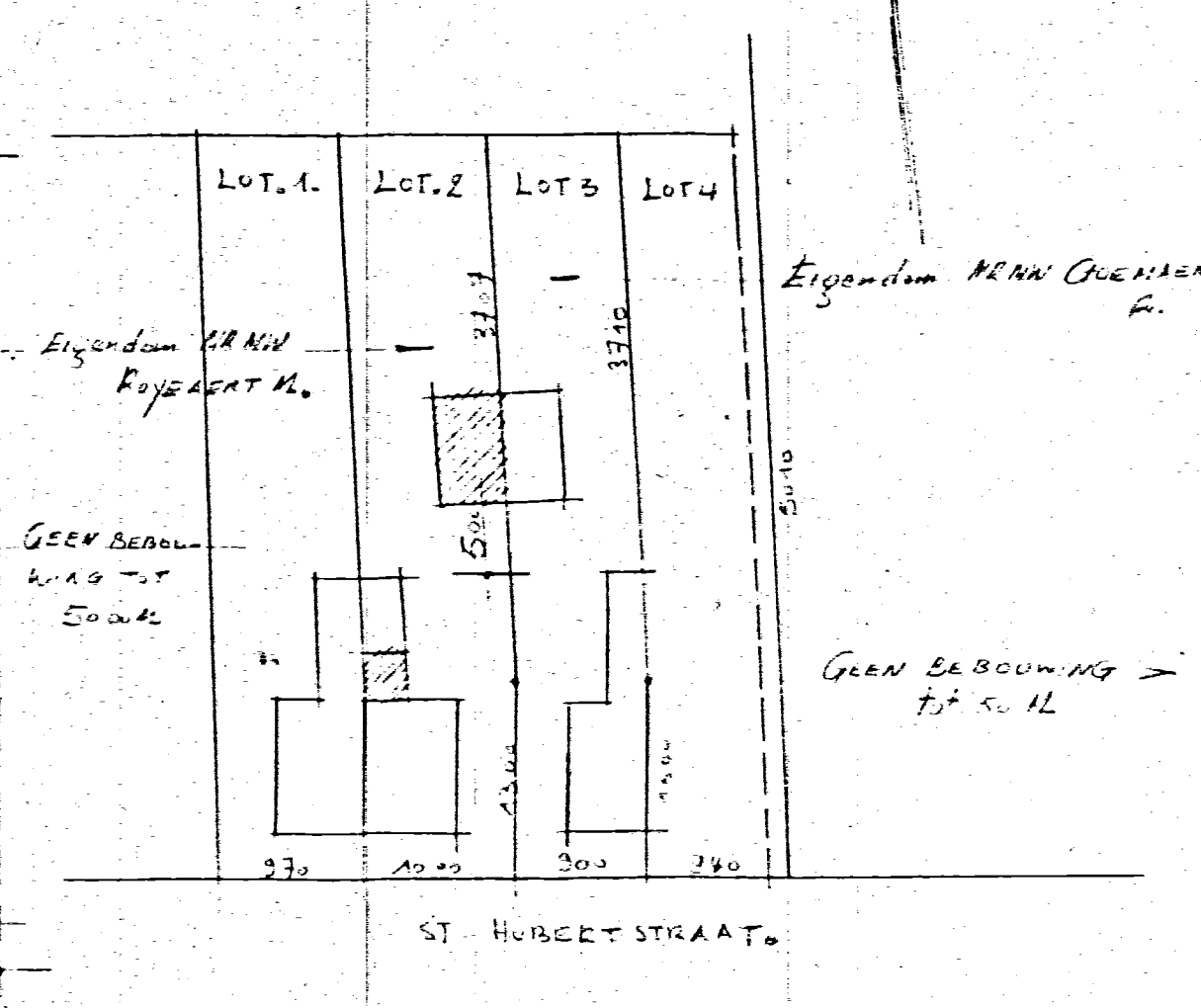

SCHEMA VAN INPLANTING
SCHAAL: 2 mm P.METER

11-6-1963
11-118

PROVINCIE : OOST VLAANDEREN
 GEMEENTE : PETEGEM AAN LEIE
 ONTWERP : BOUWEN GARAGE, BIJBOUWEN SLKAMER
 LIGGING : ST. HUBERTSTRAAT, 255
 KADASTER : SECTIE B. Deel n. 333 a
 EIGENDOM : MR. MW ROJEAERD. Maurice
 WONENDE : ST. HUBERTSTRAAT, 255
 : PETEGEM, LEIE
 SCHAAL : 2 mm P.METER

opgesteld op 7 Mei 1963 door ondergetekende Architect
 VAN QUICHENBOONE Daniel Stafie Klein, B. Petegem, Leie
 Prov. Reg 774 Oost.vl.

De Architect
 De Eigenaar

Gestempeld en goedgekeurd door het
 College v. Burgemeester en
 Schepenen in zitting op 25 MEI 1963
 Op bevel van de Burgemeester
 De Secretaris

21-11-1963