

195-315

"Gemeente" "petegem-deinze"

Ontwerp tot het bouwen van een burgerwoning op een perceel bouwgrond gelegen te Petegem-Deinze langs de Sint-Hubertusstraat = het perceel bouwgrond is bekend ten kadaster onder Sectie B deel nummer 333^a met een oppervlakte van 70.00 m² en een straatbreedte van 7.00 m waarvan 6.30 m bebouwd wordt en 0.70 m dien stij is als zijdoorgang. Zie verkavelingsplaan. Eigendom van de heer **ROYFAED** Maurice = wonende = Bullenstraat 70 Deinze

-De ontwerper.
-De Architect.
DE KEISER R.B. ARCHITECT
N° 586 O.V.L.
DRINGEN

ALGEMEENT SINDLIF

op schaal: 2:100

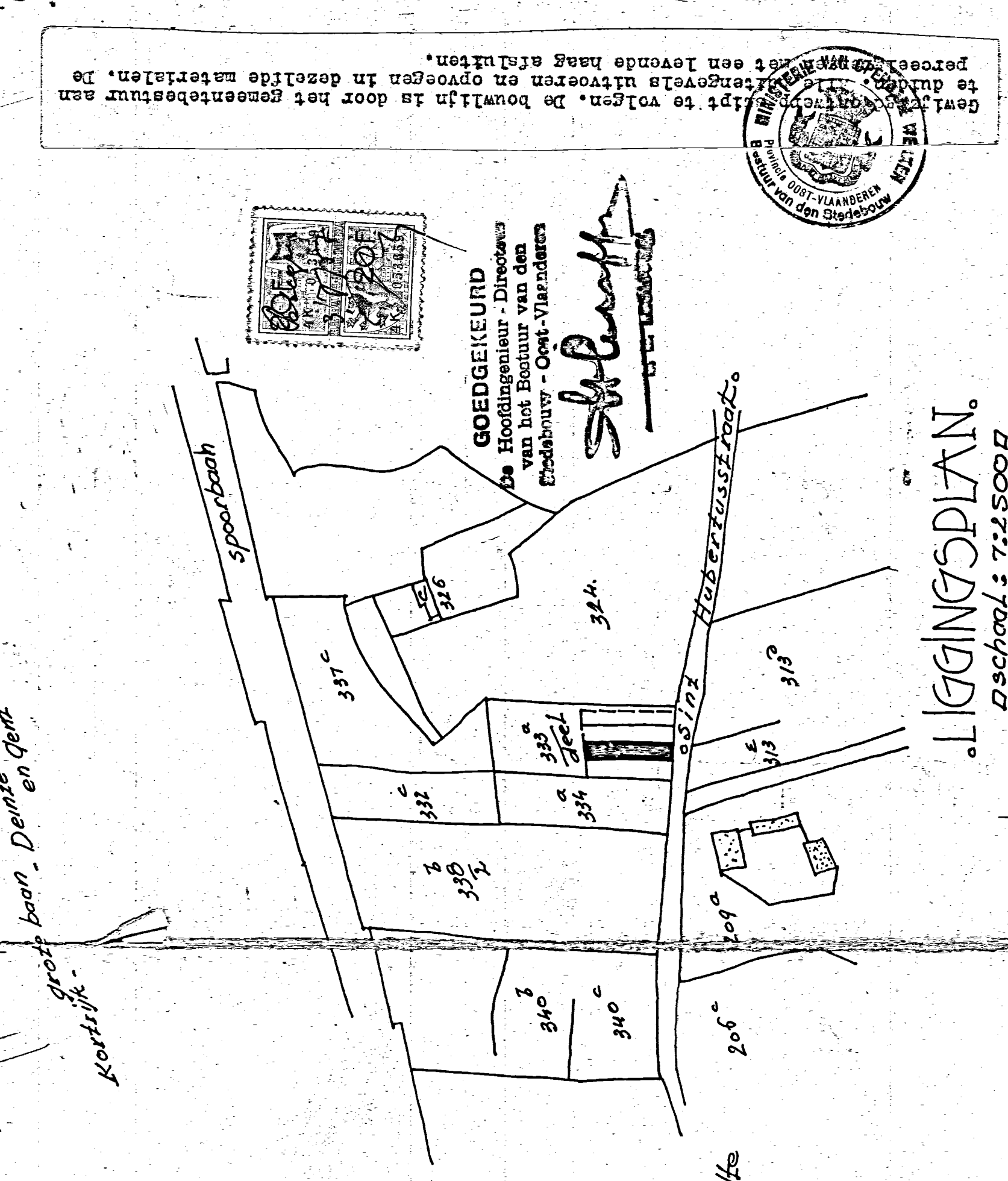

LIGGINGSPLAN

Schaal: 1:2500

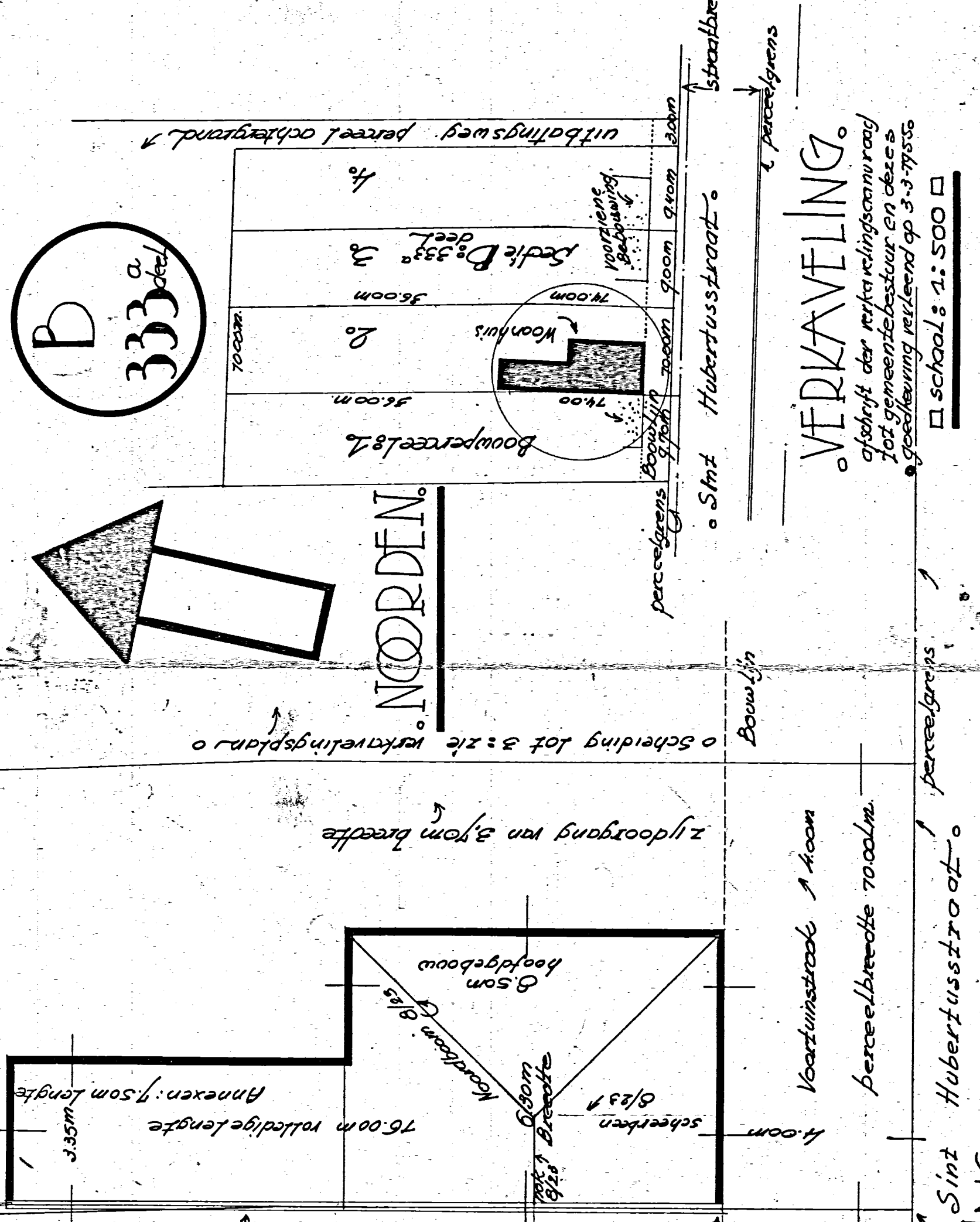

VERKAVELING

Schaal: 1:500

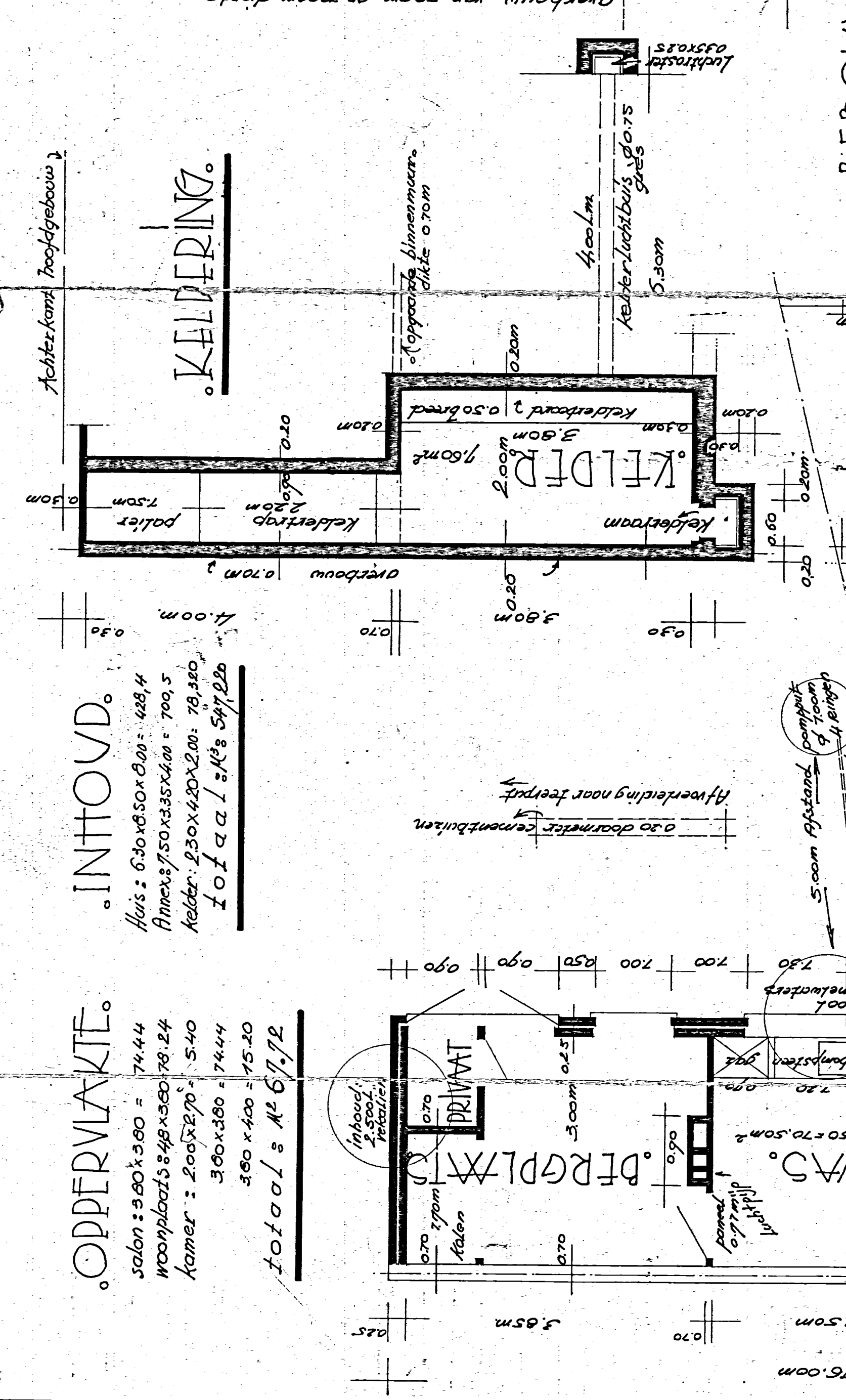

OPPERVLAKTE

Salon = 6.30 x 8.50 x 0.00 = 288.4
Woonkamer = 5.80 x 5.50 x 0.00 = 188.24
Kamer = 2.50 x 2.20 x 0.00 = 11.00
Korridor = 1.50 x 1.50 x 0.00 = 2.25
Totaal = 519.89 m²

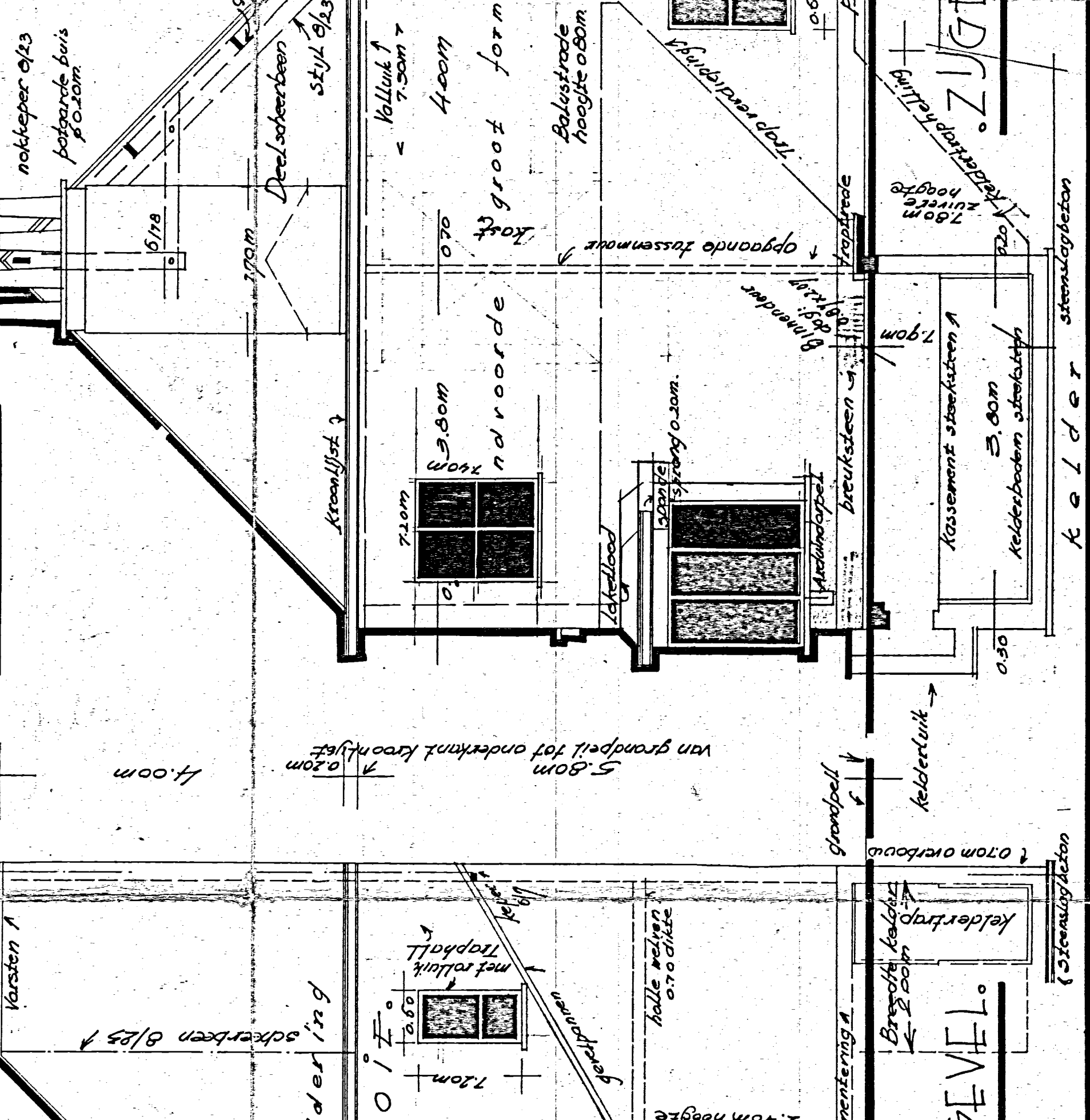

BEBOUWING

Schaal: 1:100

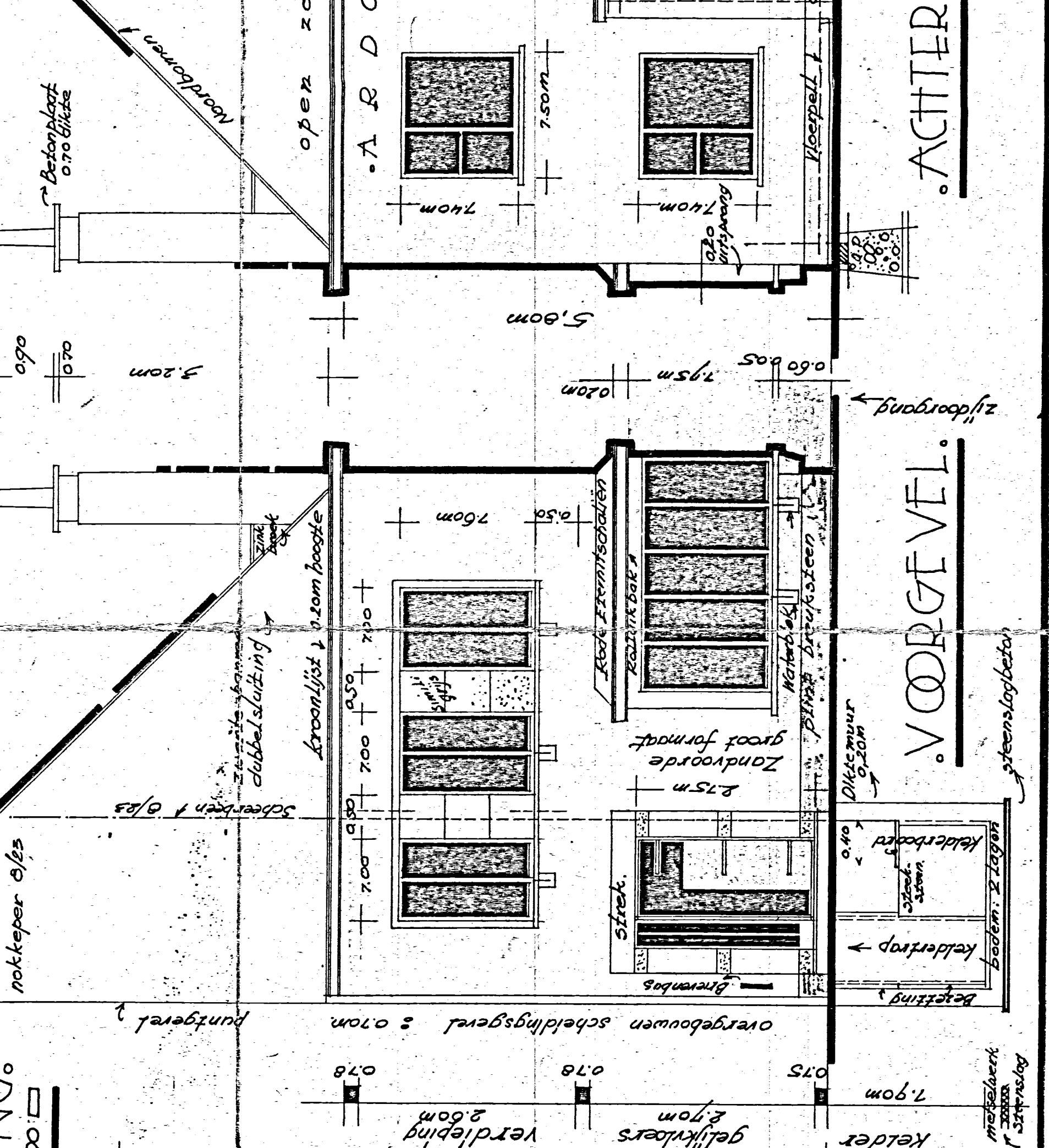

VERDIEPING

GELUKVLOERS

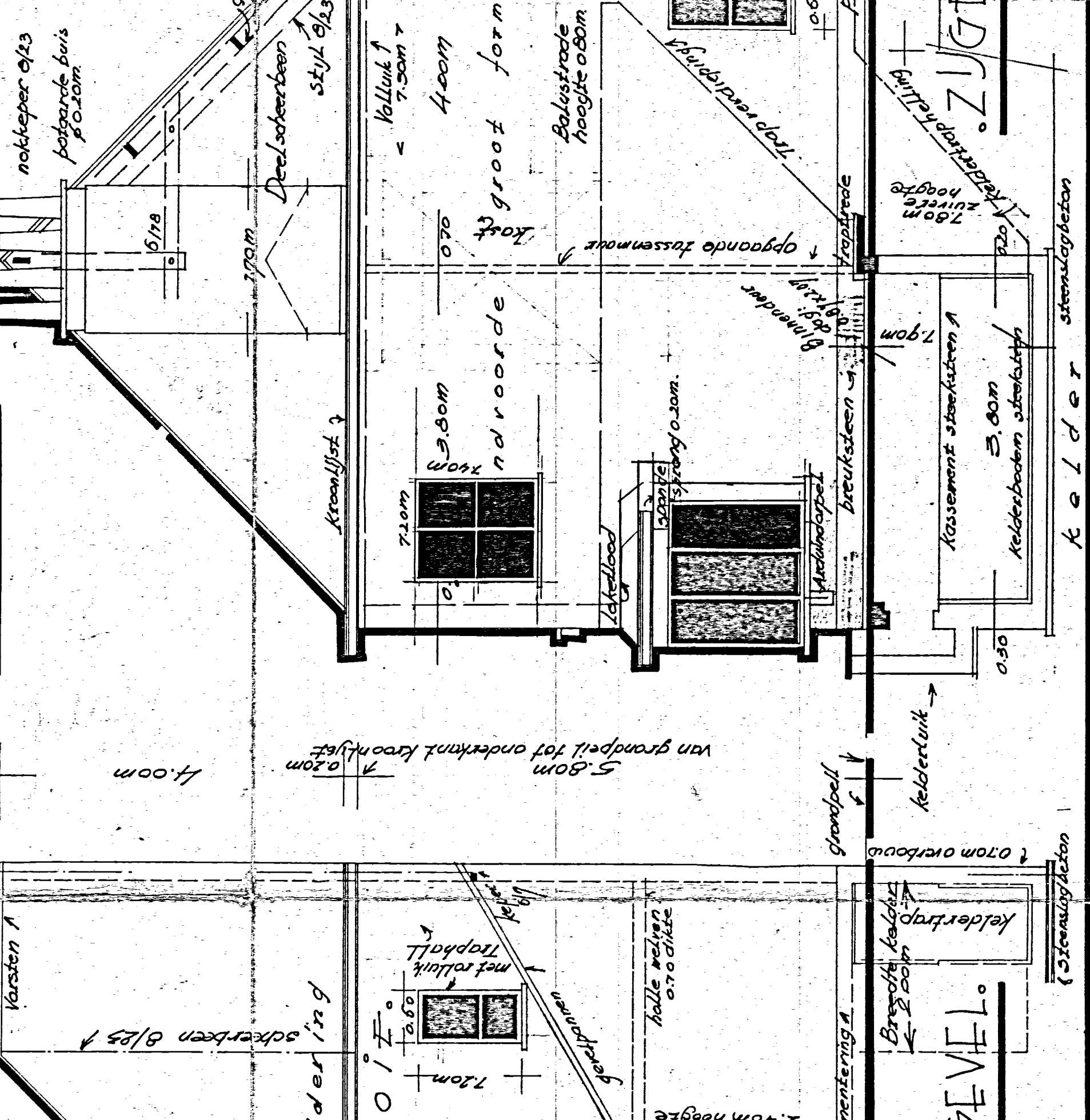
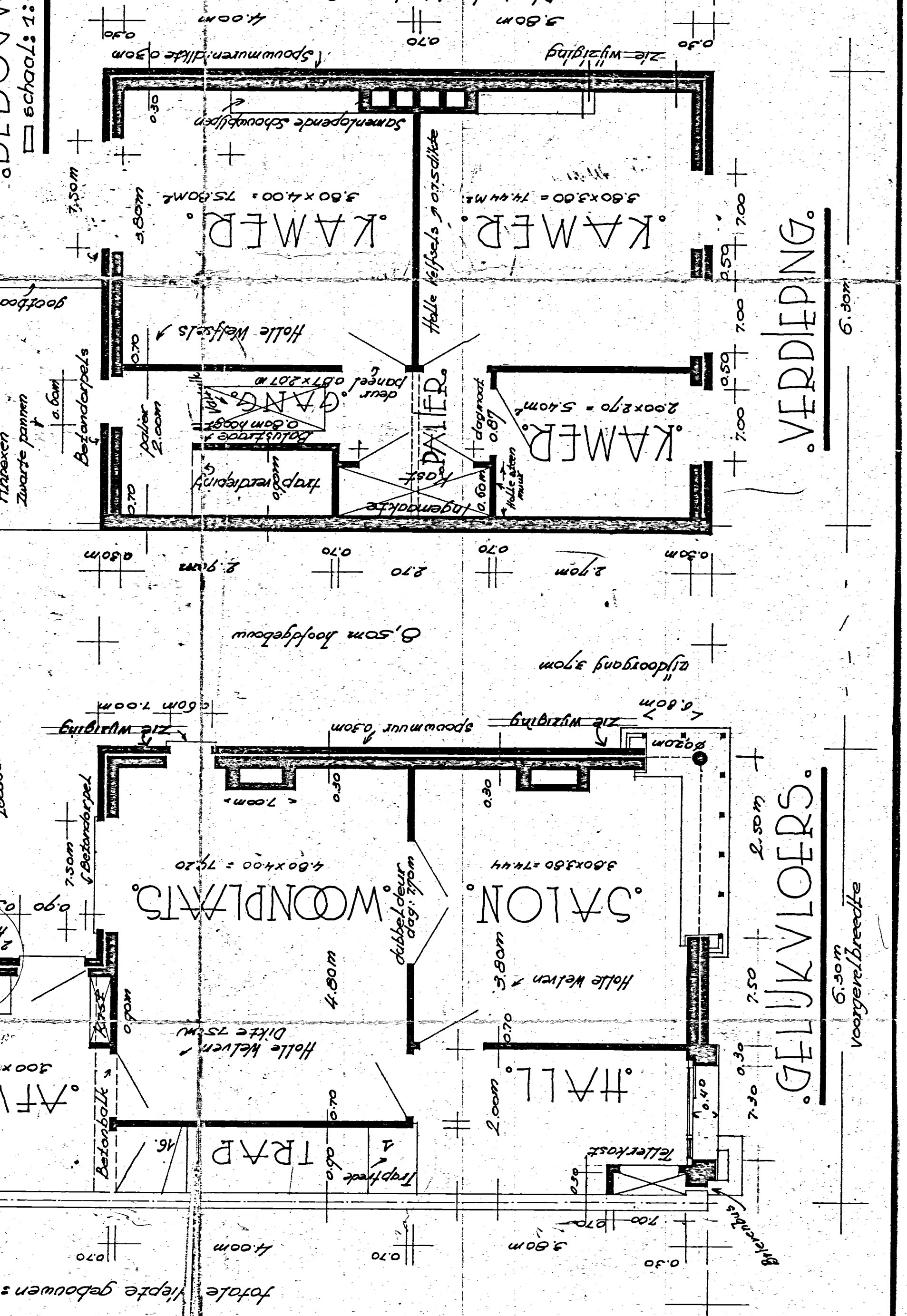

VOORGELVEL

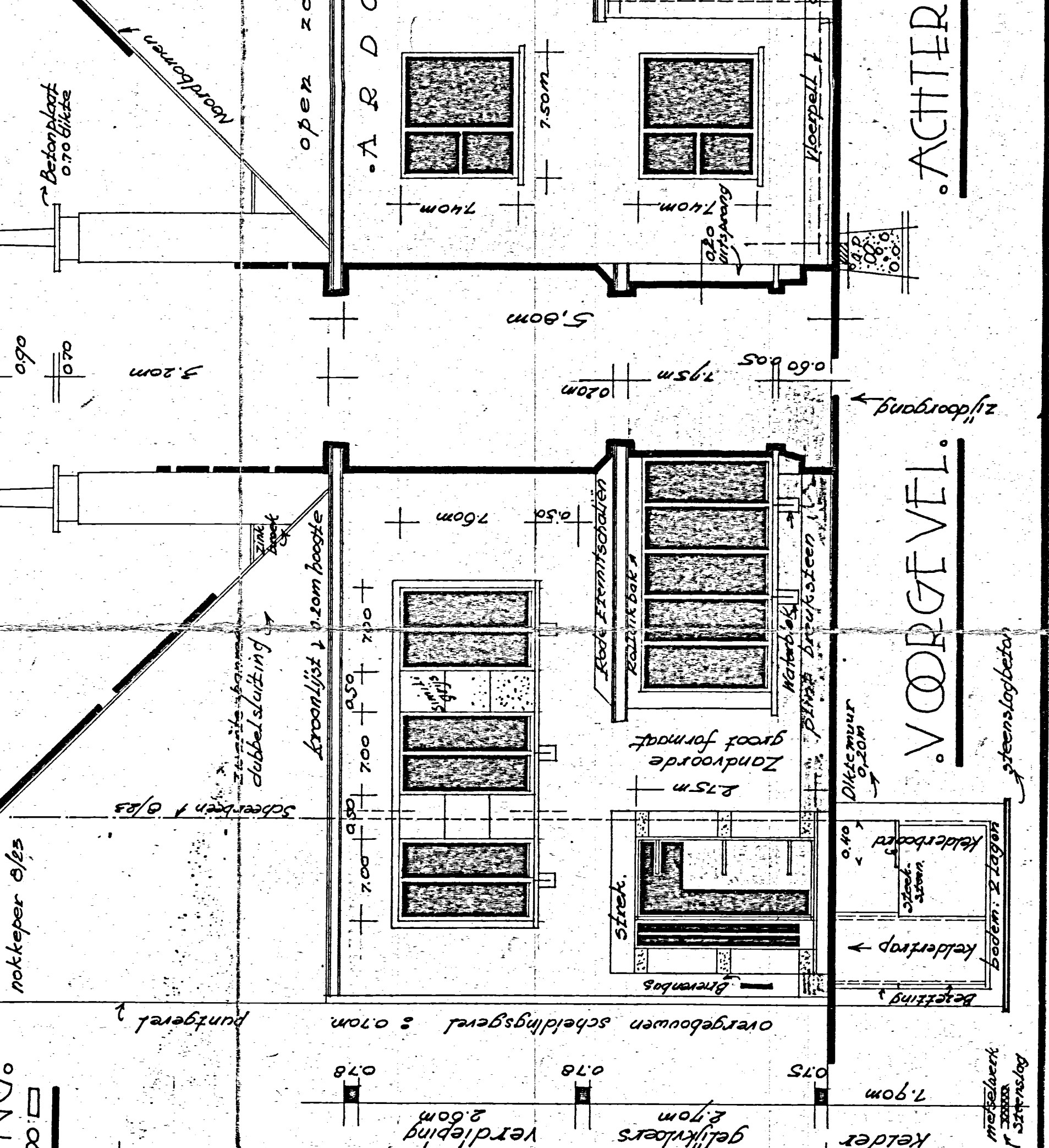

ACHTERGEVEL

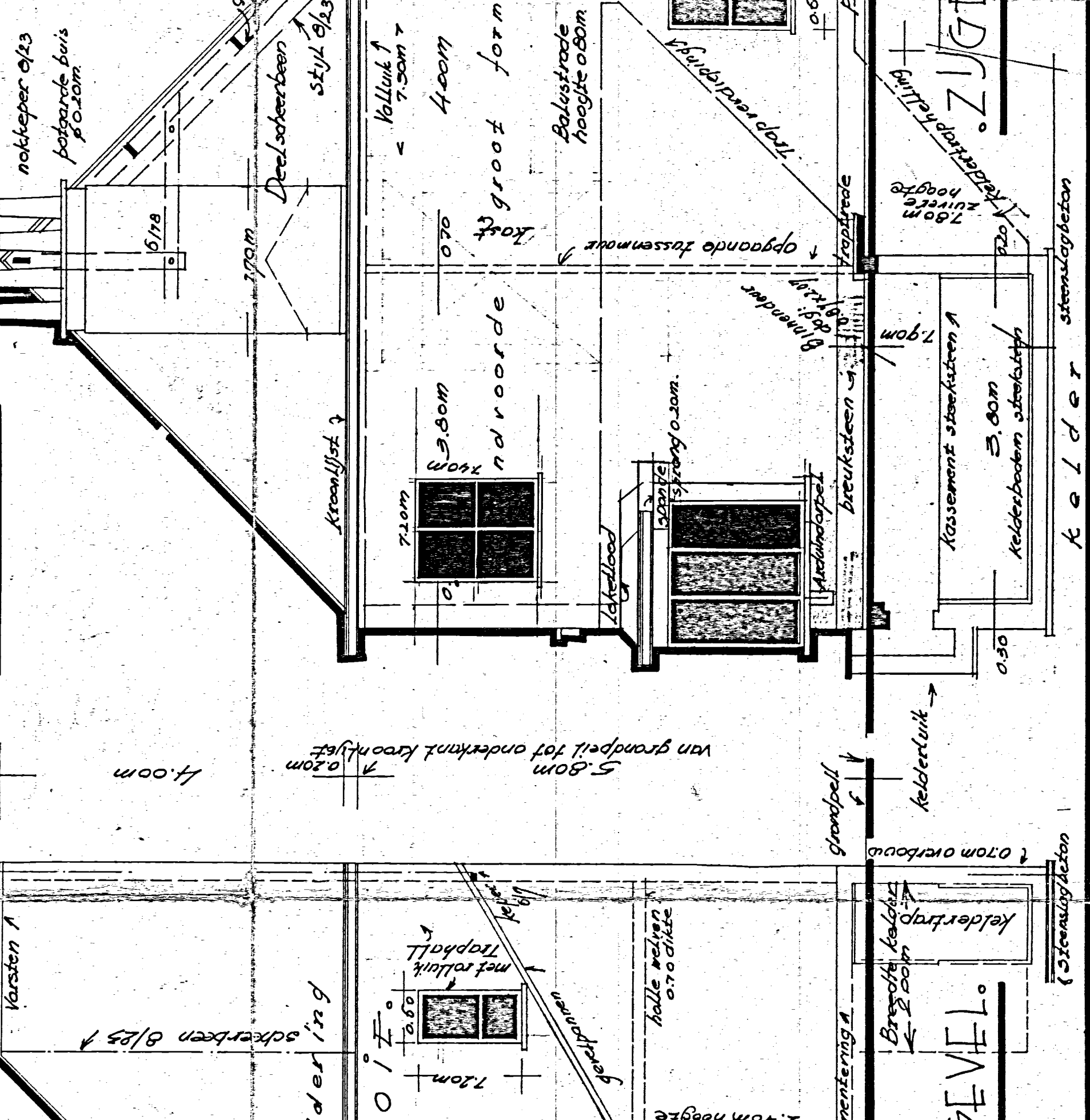

ZIJGEVEL

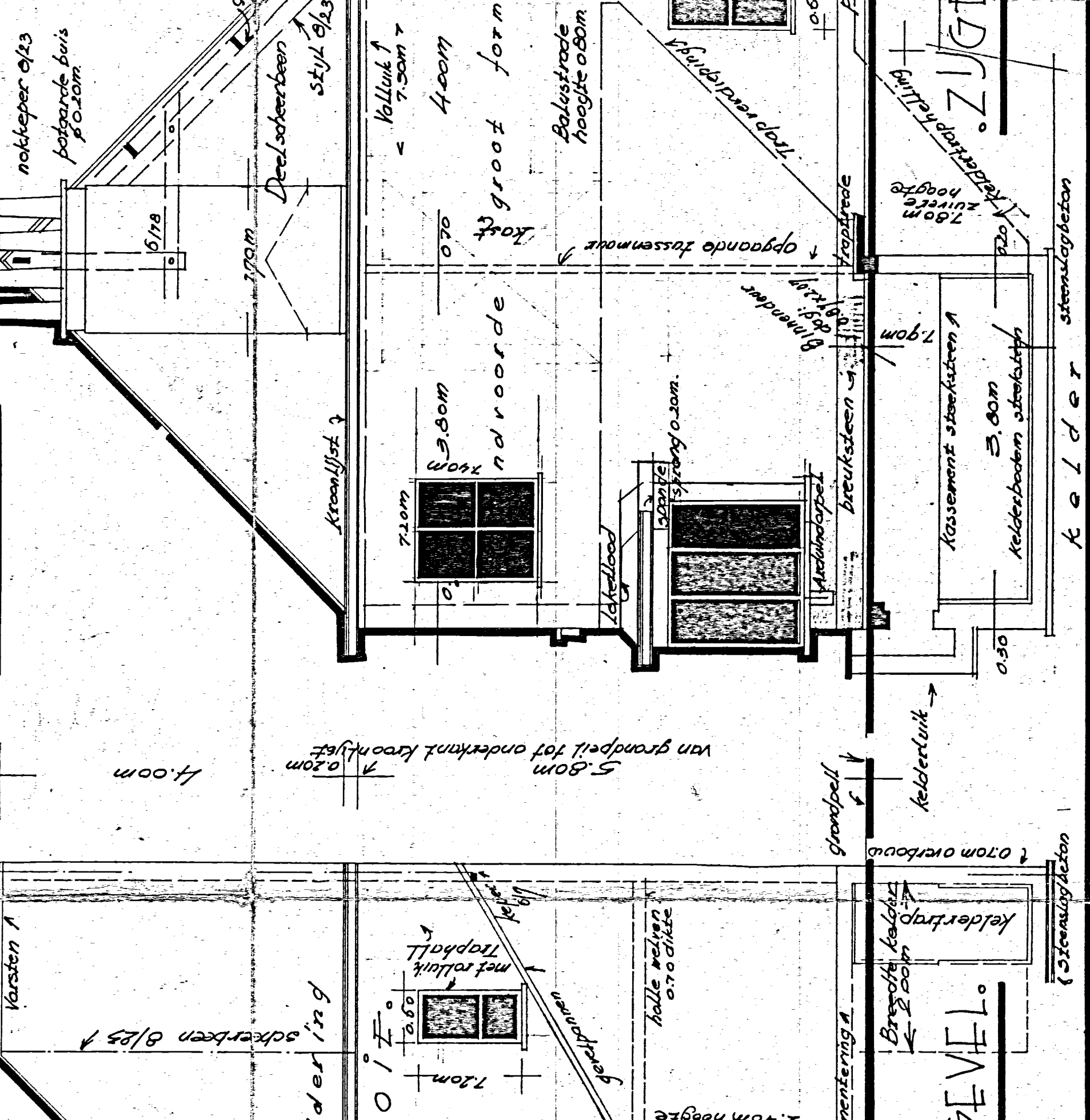

DOORSNIDE